

Observadores del Mar

Pesca Fantasma

Protocolo de reporte y retirada de artefactos de pesca abandonados o perdidos (APPA) a la deriva



¿Por qué reportar y/o retirar un artefacto?

El reporte de un artefacto de pesca ilegal o pesca fantasma es:

- 1. Fundamental para la seguridad en la mar**
- 2. Fundamental para ofrecer a las autoridades competentes un cimiento legal y científico para la implementación de medidas de gestión y prevención**

Los reportes recibidos son utilizados para la realización de un informe anual de los grupos de especialistas del ICCAT e ICES para su presentación a:

- La Comisión Europea (DGMARE y EEA)
- El Consejo General de Pesca del Mediterráneo de la FAO
- El ICCAT

Detección y valoración de la observación

¿Puedo acercarme con seguridad?

Visibilidad, oleaje, tráfico marítimo,...

Lineas y redes cerca de helice y timón, anzuelos,...

NO

SI

Acercarse para analizar situación

¿Es un elemento peligroso para la navegación?

NO

SI

Dar aviso por VHF o Telefono

Seguir navegando

Datos embarcación
Posición
Descripción



Detección y valoración de la observación

¿Se trata de basura, pesca fantasma o un arte de pesca en activo?

Maraña de boyas / cabos / red / basuras

PESCA FANTASMA

Líneas y boyas “en formación”, boyas fondeadas, cabos tensos

PESCA ACTIVA

Acercarse solo si hay tortuga enmallada

¿Hay una tortuga marina enmallada?

NO

SI

Prepararse para rescate de tortuga

Valorar posibilidad de retirada

Detección y valoración de la observación

¿Se trata de basura, pesca fantasma o un arte de pesca en activo?



Líneas y boyas “en formación”, boyas fondeadas, cabos tensos



PESCA ACTIVA



Acercarse solo si hay sospecha de pesca ilegal

Las boyas tienen la matricula del pesquero?

Estas inscripciones no necesitan estar en todas las boyas. Únicamente en cada tramo de palangre (gallo).



NO



SI



¡NO TOCAR NADA!



Reporte de pesca ilegal

¿Qué tipo de arte de pesca es?

- Palangre de superficie
- Red pelágica de deriva

(Si es red de deriva 100% seguro, llamar al Servicio Marítimo de la Guardia Civil)

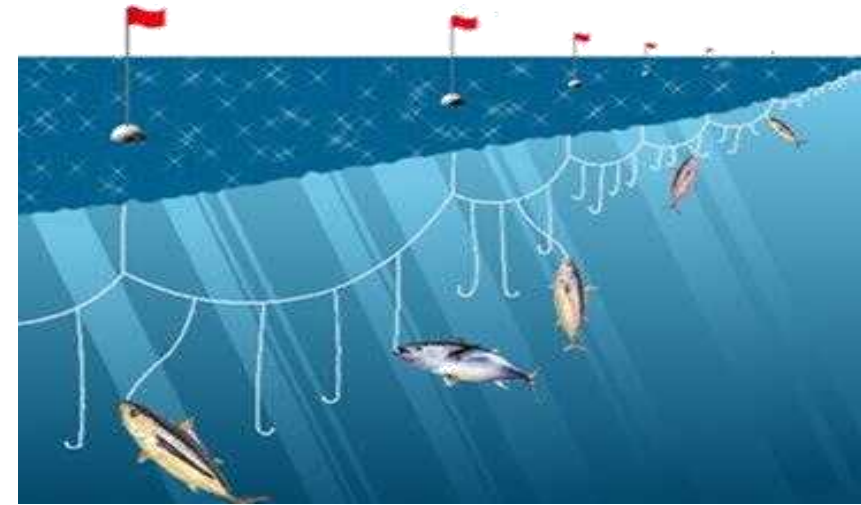

DATOS PARA REPORTE

- Nombre, código llamada y MMSI de la embarcación
- Fecha y hora
- Posición.....LAT.....LON
- Descripción
- Fotos

Contacto observador

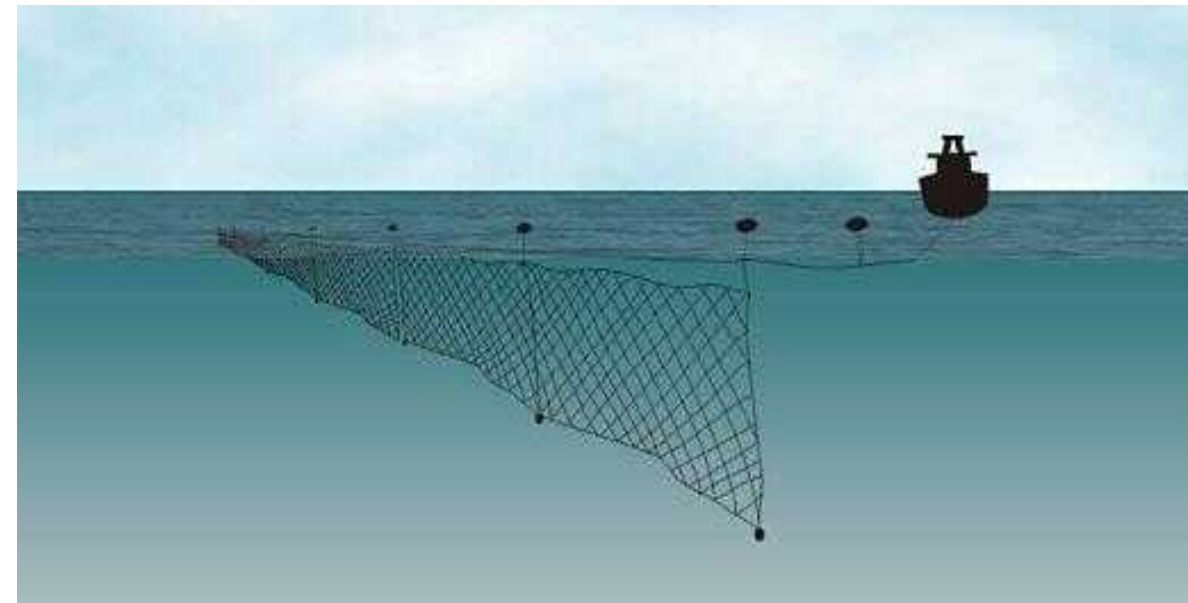

Detección y valoración de la observación

¿Se trata de basura, pesca fantasma o un arte de pesca en activo?

Maraña de boyas / cabos / red / basuras

Líneas y boyas “en formación”, boyas fondeadas, cabos tensos

PESCA FANTASMA

PESCA ACTIVA

Acercarse solo si hay tortuga enmallada

¿Hay una tortuga marina enmallada?

NO

SI

Prepararse para rescate de tortuga

Valorar posibilidad de retirada

Tipos pesca fantasma mas comunes

¿Qué estoy buscando?

- **Marañas de cabos / boyas / penachos de red / sedales**

- **Ghost FADs (botellas atadas a rafias, y plásticos)**



IDENTIFICACIÓN DE ARTEFACTOS DE PESCA FANTASMA



Palangre de superficie

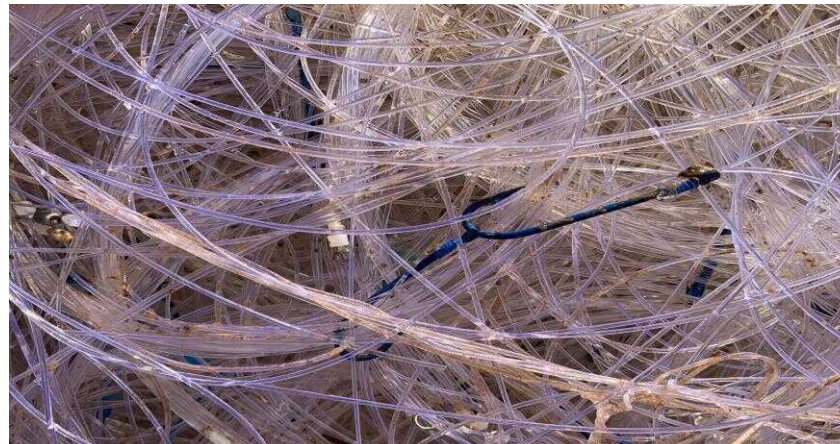

Palangre de superficie

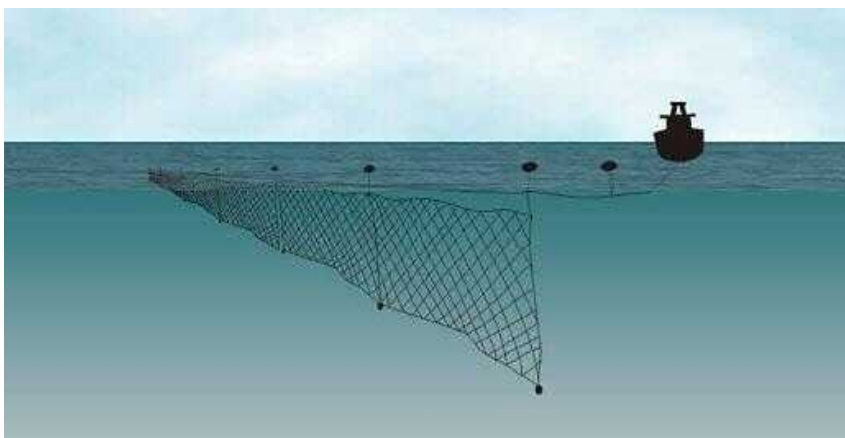

Red pelágica de deriva



Red pelágica de deriva

↑
Italia
Magreb →



IDENTIFICACIÓN DE ARTEFACTOS DE PESCA FANTASMA

GHOST FAD

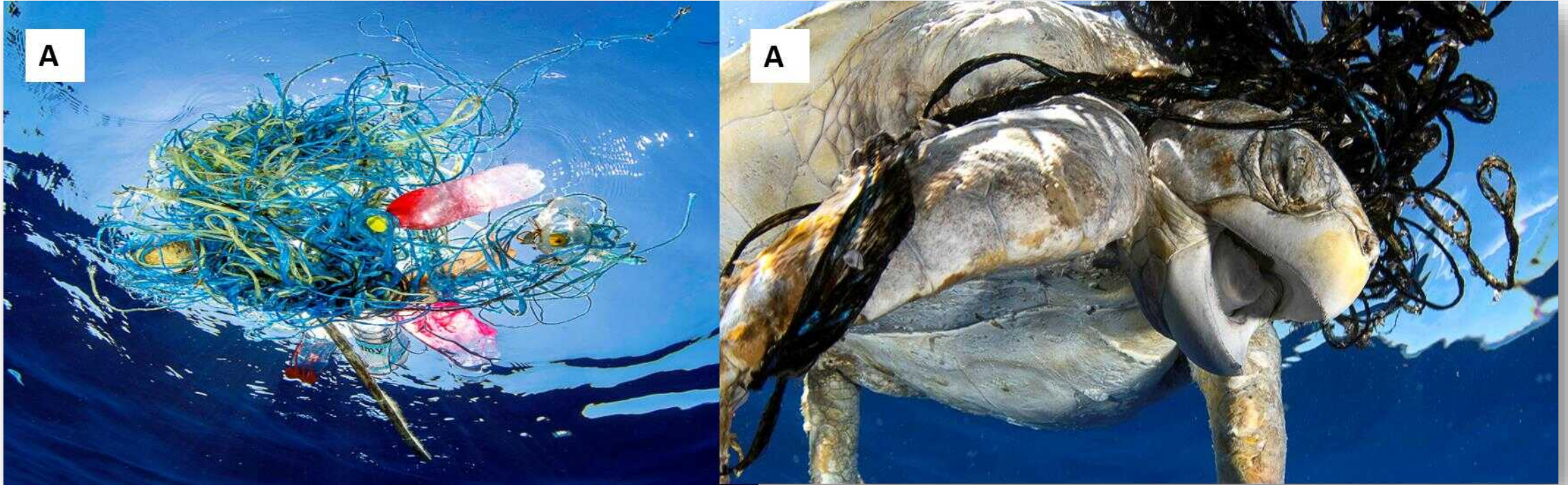

Un amasijo de botellas de plástico (generalmente pintadas y de origen del Norte de África), con ataduras de rafia, penachos de red y sobre todo sedal de agricultura.

MUESTRAS e INFORMACIÓN ADICIONAL

Elementos del arte de pesca:

Marcas
Anzuelos
Boyas
Luces
Enganches

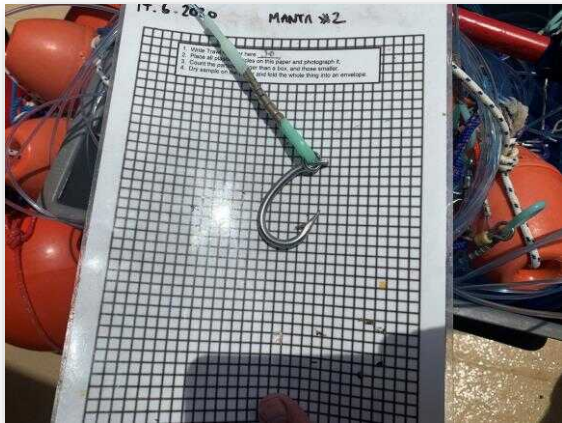

MUESTRAS e INFORMACIÓN ADICIONAL

Epibiontes:

An underwater photograph showing a sea turtle swimming through a dense mass of discarded fishing gear, including blue and white plastic mesh and ropes. The scene is dimly lit, with light filtering from the surface, creating a somber and environmental message.

Observadores del Mar

Pesca Fantasma

Datos complementarios para la gestión del riesgo de la pesca IUU y pesca fantasma.

Retirada de un artefacto de pesca fantasma

¿Es seguro retirar el artefacto?

Pesa demasiado, hay riesgo de enmalle en hélice y timón, tiene anzuelos, tiene clavos, hay tiburón en cercanía,...

No parece haber peligro, tengo el equipamiento necesario a bordo para efectuar retirada y se puede parar embarcación sin problema (comprobar tráfico marítimo).



¿Es un elemento peligroso para la navegación?

NO

SI

Hacer reporte y seguir navegando

Dar aviso por VHF o Telefono

Datos embarcación
Posición
Descripción



Detección y valoración de la observación

¿Se trata de basura, pesca fantasma o un arte de pesca en activo?

Maraña de boyas / cabos / red / basuras

Líneas y boyas “en formación”, boyas fondeadas, cabos tensos

PESCA FANTASMA

PESCA ACTIVA

Acercarse solo si hay sospecha de pesca ilegal

¿Hay una tortuga marina enmallada?

NO

SI

Prepararse para rescate de tortuga

Valorar posibilidad de retirada